

**Extinderea capacitatii parcului Industrial
(Inclusiv construire hala Industrială)
SEDIU SI HALA GOSPCOM**

MUNICIPIUL SFANTU GHEORGHE

Nr. proiect: 1829/2018

Faza: SF

Data: 2019

Extinderea capacitatii parcului Industrial

(Inclusiv construire hala Industrială)

MUNICIPIUL SFANTU GHEORGHE

SF.GHEORGHE Cartierul CAMPUL FRUMOS nr.5

Nr. proiect: 1829/2018

Faza: SF

Data: 2019

BORDEROU PIESE DESENATE SEDIU SI HALA GOSPCOM

Nr. plansa	Denumire plansa	Scara	Format
A10	PLAN PARTER	1:100	A1
A11	PLAN ETAJ	1:100	A1
A12	PLAN ÎNVELITOARE	1:100	A1
A13	SECTIUNE C-C	1:110	A2
A14	SECTIUNE D-D	1:100	A3
A15	FATADA V	1:150	A3
A16	FATADA S	1:150	A3
A17	FATADA E	1:150	A3
A18	FATADA N	1:150	A3

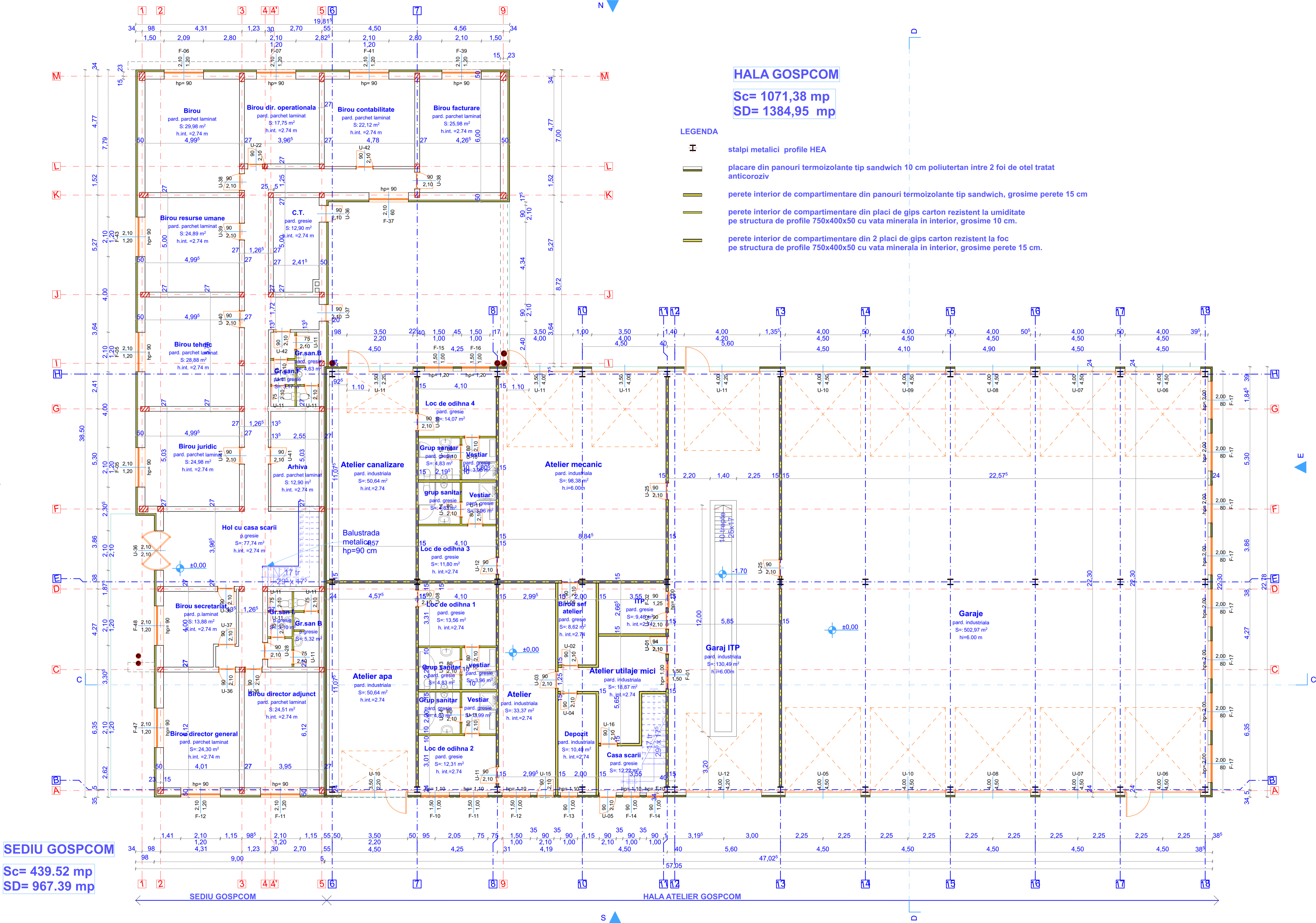

HALA GOSPCOM

Sc= 1071,38 mp
SD= 1384,95 mp

LEGENDA

- stalpi metalici profile HEA
- placare din panouri termoizolante tip sandwich 10 cm poliuretanan intre 2 foi de otel tratat anticoroziv
- perete interior de compartimentare din panouri termoizolante tip sandwich, grosime perete 15 cm
- perete interior de compartimentare din placi de gips carton rezistent la umiditate pe structura de profile 750x400x50 cu vata minerala in interior, grosime 10 cm.
- perete interior de compartimentare din 2 placi de gips carton rezistent la foc pe structura de profile 750x400x50 cu vata minerala in interior, grosime perete 15 cm.

SEDIU GOSPCOM

Sc= 439.52 mp
SD= 967.39 mp

LEGENDA

- stalpi si samburi de b.a., clasa minima C16/20
- perete portant din zidarie de blocuri din argila arsa cu goluri verticale SR EN 771-1 clasa de calitate B, cu mortar de ciment-var clasa minima M5 c-v de utilizare generala (G) toate rosturile zidariei vor fi umplute cu mortar de izolatie exteriora cu polistiren de 10 cm
- perete interior de compartimentare din placi de gips carton rezistent la umiditate pe structura de profile 750x400x50 cu vata minerala in interior, grosime 10 cm.
- stalpi metalici

A-10

PLAN PARTER

1:100

BENEFICIAR SOCIETATE		BENEFICIAR SOCIETATE	
CATEGORIA DE IMPORTANTA	C	CLASA DE IMPORTANTA	III
GRAD DE RESIDENTIALITATE	II	GRAD DE RESIDENTIALITATE	II
PROIECTANT	PROIECTANT	PROIECTANT	PROIECTANT
1829/2018	SF	1829/2018	SF
DENUMIRE PROIECT	DENUMIRE PROIECT		
Extinderea capacitatii parcului Industrial	Extinderea capacitatii parcului Industrial		
(inclusiv construire hala industriala)	(inclusiv construire hala industriala)		
Amplasament SF GHEORGHE Cartierul	Amplasament SF GHEORGHE Cartierul		
CAMPUL FRUMOS nr.5	CAMPUL FRUMOS nr.5		
PROIECTANT GENERAL	SF GHEORGHE st. Libertatii nr.7148	PROIECTANT	PROIECTANT
SC CICPROIECT SRL	Ming. generala: 21410/2008	PROIECTANT	PROIECTANT
CIC200900		PROIECTANT	PROIECTANT
SEF PROIECT	Ing. Sanda Elena	SEMNATURA	SEMNATURA
PROIECTAT	Ing. Ralu Olaru	SEMNATURA	SEMNATURA
REDACTAT	Lavinia Rosu Maria	SEMNATURA	SEMNATURA
Beneficiar		Beneficiar	
MUNICIPIUL SFANTU GHEORGHE		MUNICIPIUL SFANTU GHEORGHE	
PLAN PARTER		PLAN PARTER	
SEDIU SI HALA GOSPCOM		SEDIU SI HALA GOSPCOM	

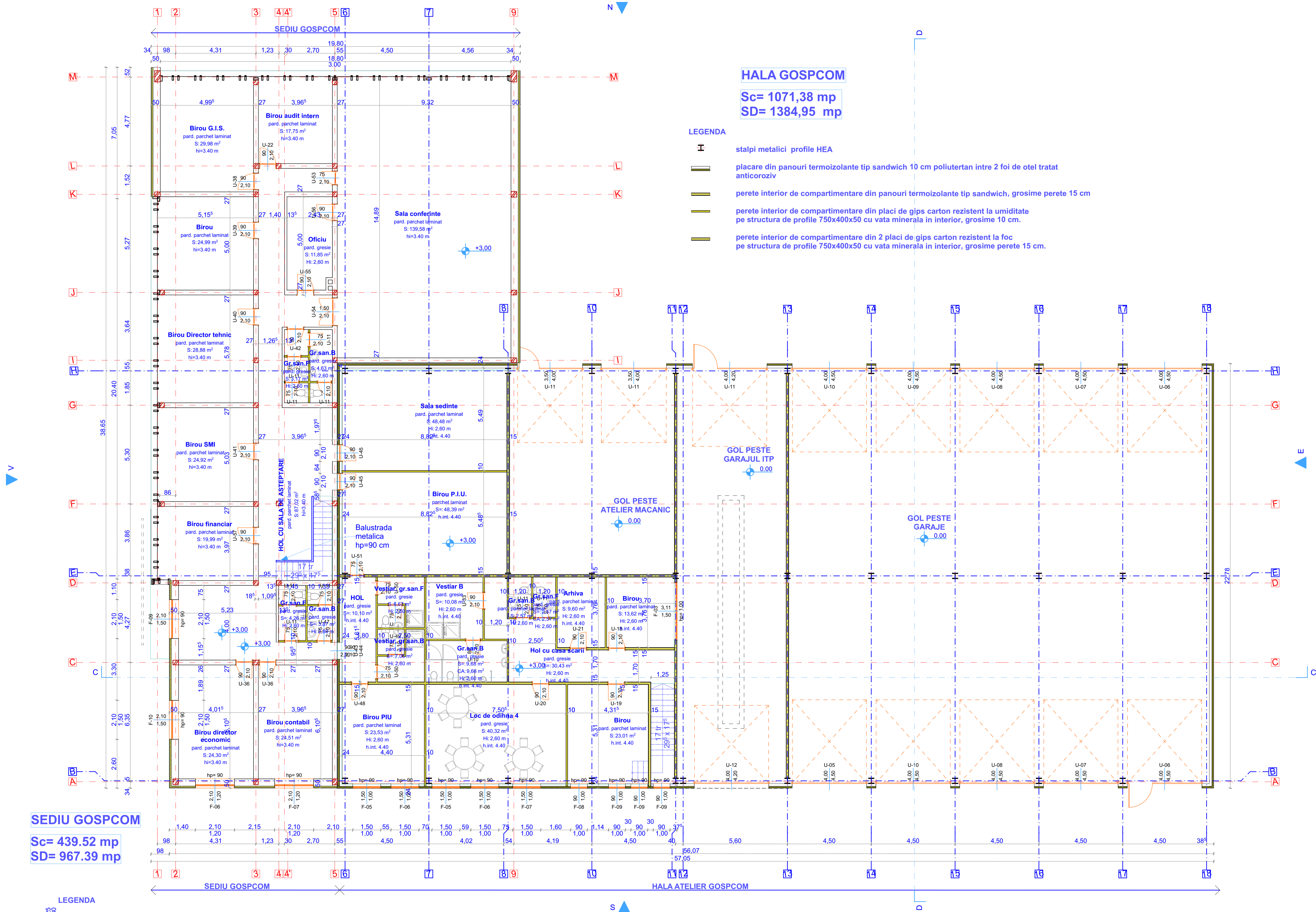

HALA GOSPCOM

Sc= 1071,38 mp

SD= 1384,95 mp

LEGENDA

- stalpi metalici profile HEA
- placare din panouri termoizolante tip sandwich 10 cm poliutertan intre 2 foi de otel tratat anticoroziv
- perete interior de compartimentare din panouri termoizolante tip sandwich, grosime perete 15 cm
- perete interior de compartimentare din placi de gips carton rezistent la umiditate pe structura de profile 750x400x50 cu vata minerala in interior, grosime 10 cm.
- perete interior de compartimentare din 2 placi de gips carton rezistent la foc pe structura de profile 750x400x50 cu vata minerala in interior, grosime perete 15 cm.

SEDIU GOSPCOM

Sc= 439.52 mp

SD= 967.39 mp

LEGENDA

- stalpi si samburi de b.a., clasa minima C16/20
- perete portant din zidarie de blocuri din argila arsa cu goluri verticale SR EN 771-1 clasa de calitate B, cu mortar de ciment-var clasa minima M5 c-v de utilizare generala (G) toate rosturile zidariei vor fi umplute cu mortar de izolatia exterioara cu polistiren de 10 cm
- perete interior de compartimentare din placi de gips carton rezistent la umiditate pe structura de profile 750x400x50 cu vata minerala in interior, grosime 10 cm.
- perete cortina structura aluminium si foi de sticla antireflex

A-11

PLAN ETAJ

1:100

BENEFICIAR			PROIECTANT GENERAL		
CATEGORIA DE IMPORTANTA	CLASA DE IMPORTANTA	GRAD DE REZISTENTA LA FOC	PROIECTANT GENERAL	PROIECTANT	PROIECTANT
C	III	II	1829/2018	SF	A-11
PROJECTANT GENERAL SC CICPROIECT SRL			DENUMIRE PROIECT Extinderea capacitatii parcului Industrial (Inclusiv construire hala Industriala) Amplasment: SF GHEORGHE Cartierul CAMPUL FRUMOS nr 5		
			Beneficiar MUNICIPIUL SFANTULI GHEORGHE		
			Titlu plan PLAN ETN		
			SEDIUL SI HALA GOSPOM		
SEF PROIECT	ing.Scristo Eusebiu	Scara: 1:100	Data	2019	
PROIECTAT	ing. Rli Oliver				
REDACTAT	Lari. Roxa Maria				

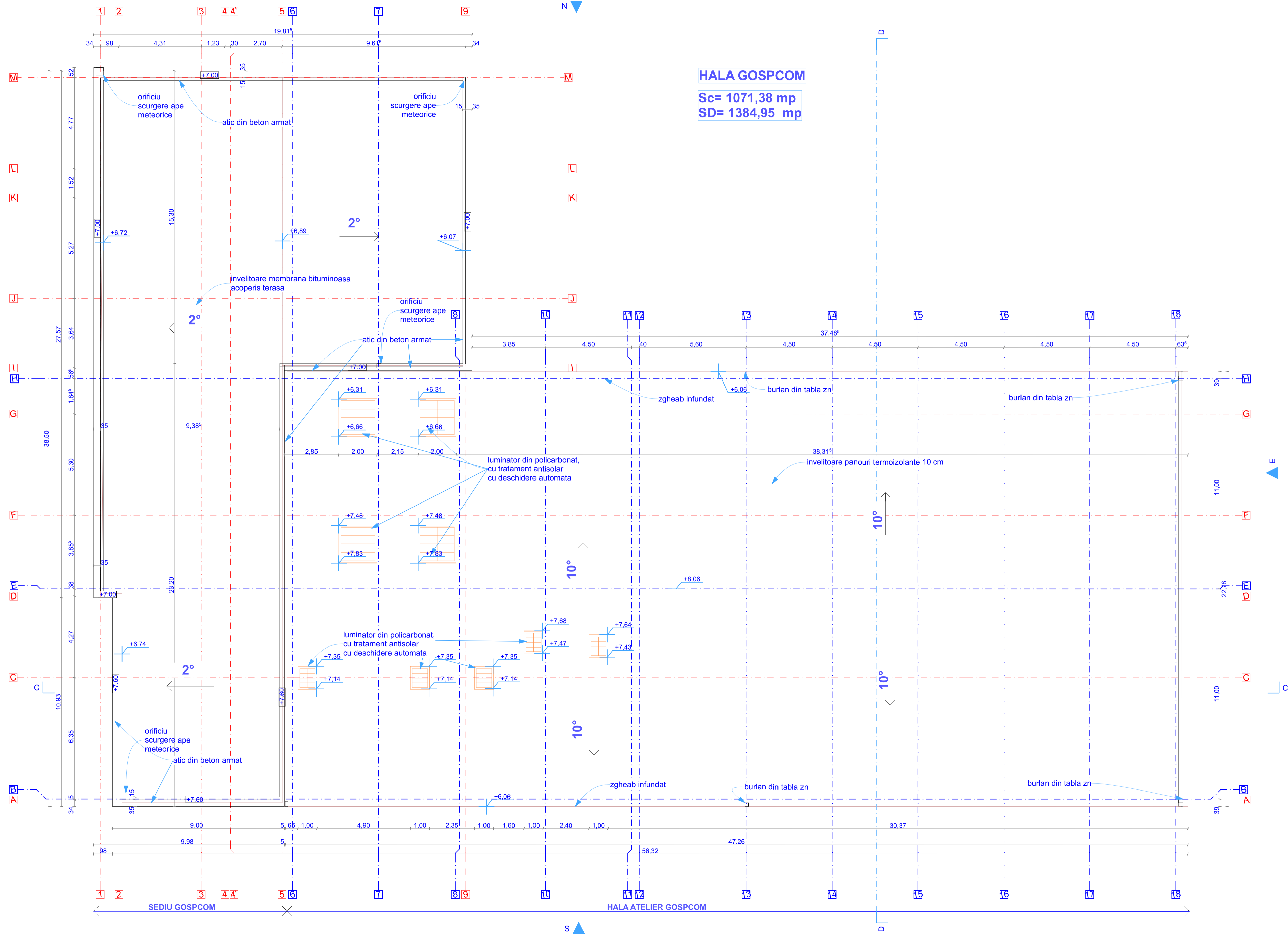

1:100

PLAN ÎNVELITOARE

A-12

BENEFICIAR SOCIETATE		BENEFICIAR SOCIETATE		BENEFICIAR SOCIETATE	
CATEGORIA DE IMPORTANȚĂ	C	CLASA DE IMPORTANȚĂ	III	GRAD DE REZISTENȚĂ LA FOC	II
PROIECT GENERAL	SC CICPROIECT SRL	PROIECTANT GENERAL	SF GHEORGHE 82, Libertății nr. 77A8 Nr. reg. comercial: J14/10/2018 CUI: 20359001	PROIECT NR.	1829/2018
PROIECTAT	Ing. Stăniș Ștefan	SEMNATURĂ		Scara:	1:100
REDACTAT	Ing. Răz. Olăver	SEMNATURĂ		Data:	01.2019
DENUMIRE PROIECT		Beneficiar		Titlu planșă	
SCICPROIECT SRL		Municipiul Sfântu Gheorghe		PLAN ÎNVELITOARE	
Extinderea capacității parcului Industrial (inclusiv construire hala Industrială)		Sediul și Hala GOSPCOM			

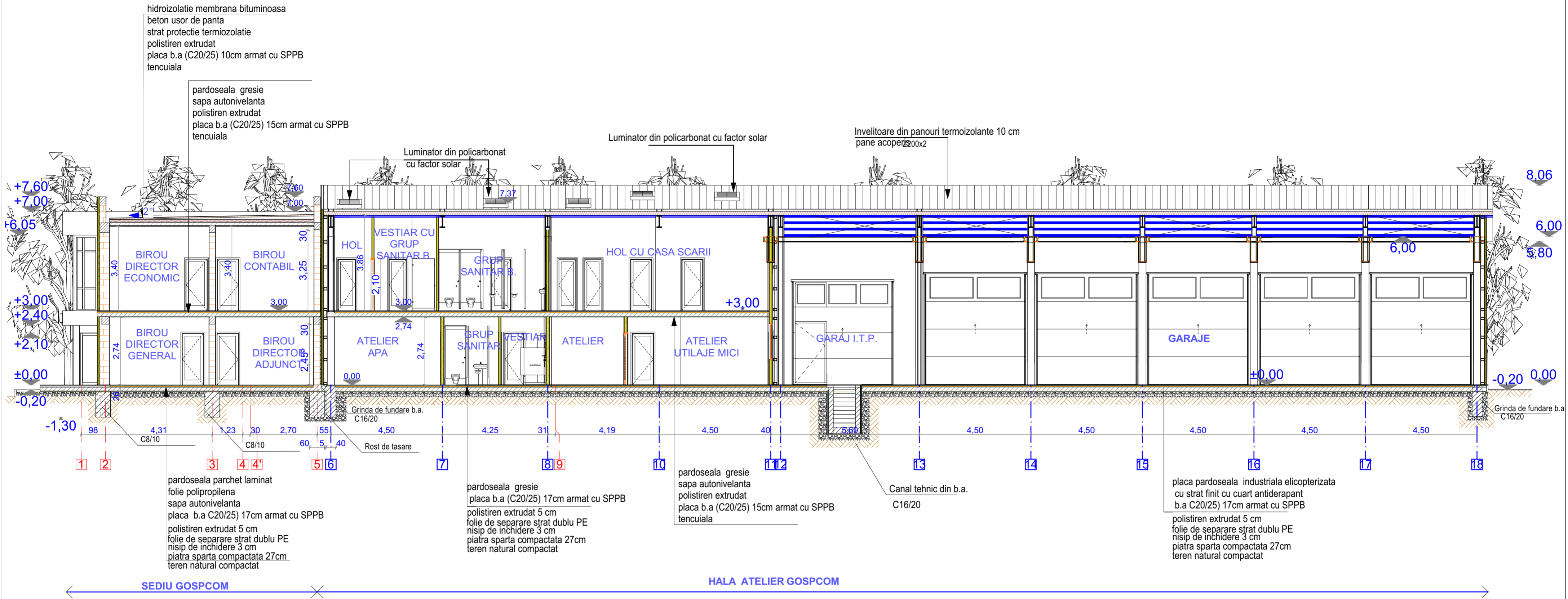

A-13

SECTIUNE C-C

1:110

VERIFICATOR EXPERT			REFERAT/EXPERTIZA NR. DATA/VERIFICATOR EXPERT		
CATEGORIA DE IMPORTANTA	CLASA DE IMPORTANTA	GRAD DE REZISTENTA LA FOC	PROIECT NR.	FAZA	PLANSA NR.
C	III	II	1829/2018	SF	A-13
PROIECTANT GENERAL SC CICPROIECT SRL			DENUMIRE PROIECT Extinderea capacitatii parcului Industrial (Inclusiv construire hala Industrială) Amplasament: SF.GHEORGHE Cartierul CAMPUL FRUMOS nr.5		
SEF PROIECT		NUMELE	SEMNATURA	Scara: 1:110	Beneficiar : MUNICIPIUL SFANTU GHEORGHE
PROIECTAT		ing. Szanto Emese		Data 01.2019	Titlu plansel: SECTIUNE C-C
REDACTAT		arh. Răi Oliver			SEDIU SI HALA GOSPCOM
		Larh. Rosu Maria			

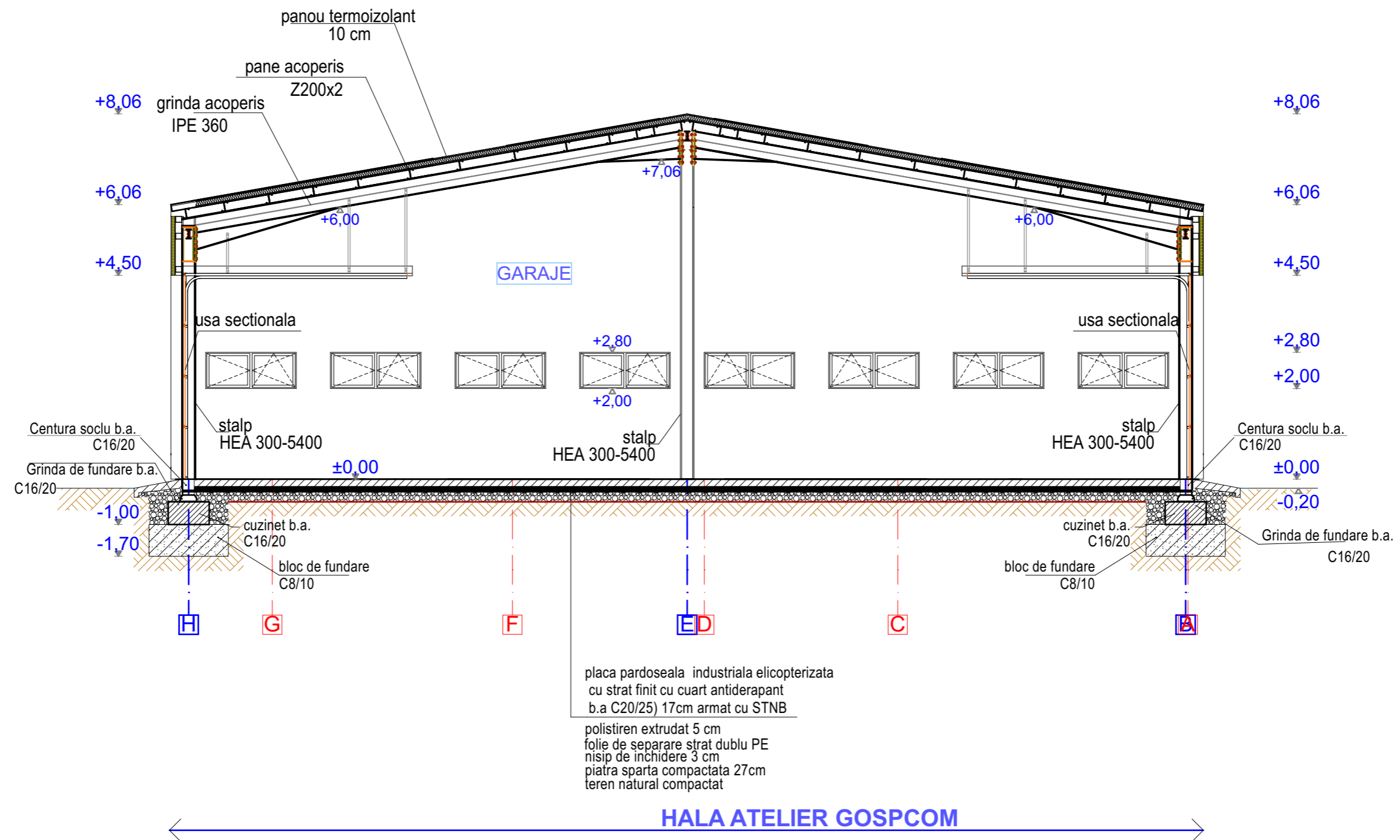

A-14

SECTIUNE D-D

1:100

VERIFICATOR EXPERT			REFERAT/EXPERTIZA NR. /DATAVERIFICATOR EXPERT		
CATEGORIA DE IMPORTANTA	CLASA DE IMPORTANTA	GRAD DE REZISTENTA LA FOC	PROIECT NR.	FAZA:	PLANSĂ NR.
C	III	II	1829/2018	SF	A-14
PROIECTANT GENERAL SC CICPROIECT SRL			DENUMIRE PROIECT Extinderea capacității parcului Industrial (Inclusiv construire hală Industrială) Amplasament: SF.GHEORGHE Cartierul CAMPUL FRUMOS nr.5		
			NUMELE	SEMNAȚURA	Scara: 1:100
SEF PROIECT			ing. Szanto Emese		Titlu planșă: SECTIUNE D-D SEDIU SI HALA GOSPCOM
PROIECTAT			arh. Riti Oliver		
REDACTAT			Larh. Rosu Maria		
				Data 01.2019	

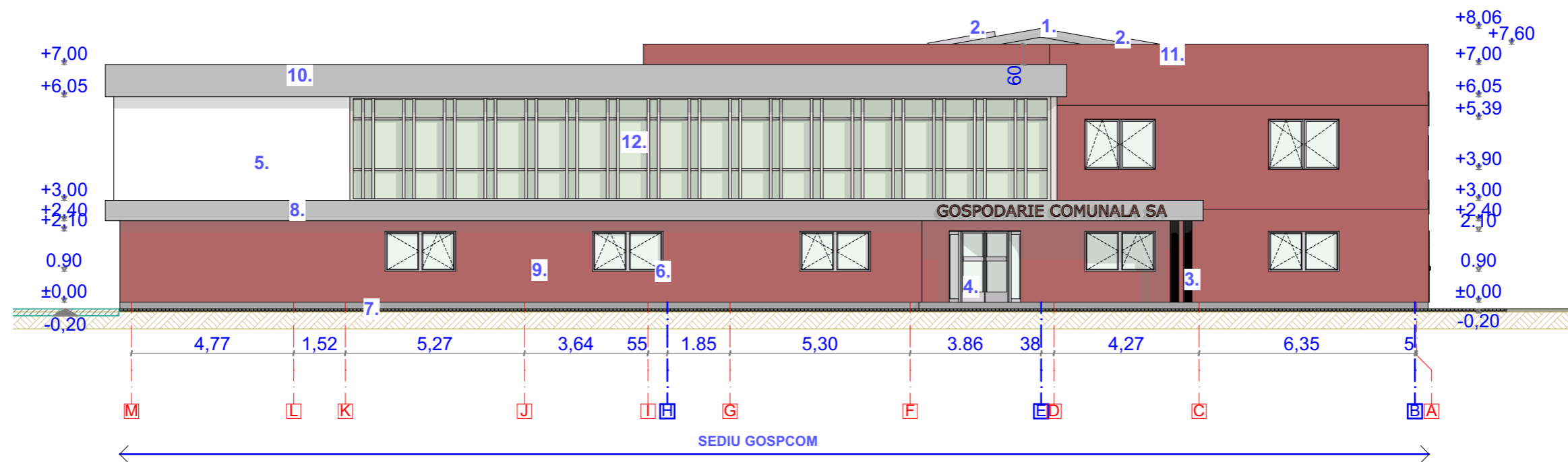

1. Invelitoare panori termoizolante tip sandwich culoare gri
2. Luminator din policarbonat cu factor solar
3. Stalpi metalici de sustinere
4. Usa principala, rotativa de acces
5. Tencuiala decorativa la fatada culoare alba
6. Tamplarie aluminiu cu geam termoizolant
7. Soclu din beton armat tencuit
8. Tencuiala decorativa la fatada culoare gri
9. Tencuila decorativa la fatada culoare bordo
10. Atic din beton armat tencuit culoare gri
11. Atic din beton armat tencuit culoare bordo
12. Perete cortina, structura aluminiu, foi de geam antireflex

A-15

FATADA V

1:150

VERIFICATOR EXPERT			REFERATIE/EXPERTIZA NR. /DATAVERIFICATOR EXPERT		
CATEGORIA DE IMPORTANTA	CLASA DE IMPORTANTA	GRAD DE REZISTENTA LA FOC	PROIECT NR.	FAZA:	PLANSĂ NR.
C	III	II	1829/2018	SF	A-15
PROIECTANT GENERAL SC CICPROIECT SRL			DENUMIRE PROIECT Extinderea capacității parcului Industrial (Inclusiv construire hală Industrială) Amplasament: SF.GHEORGHE Cartierul CAMPUL FRUMOS nr.5		
NUMELE		SEMNETURA	Scara: 1:150	Beneficiar : MUNICIPIUL SFANTU GHEORGHE	
SEF PROIECT	ing. Szanto Emese		Data	Titlu planșei: FATADA V SEDIU SI HALA GOSPCOM	
PROIECTAT	arh. Riti Oliver		01.2019		
REDACTAT	Larh. Rosu Maria				

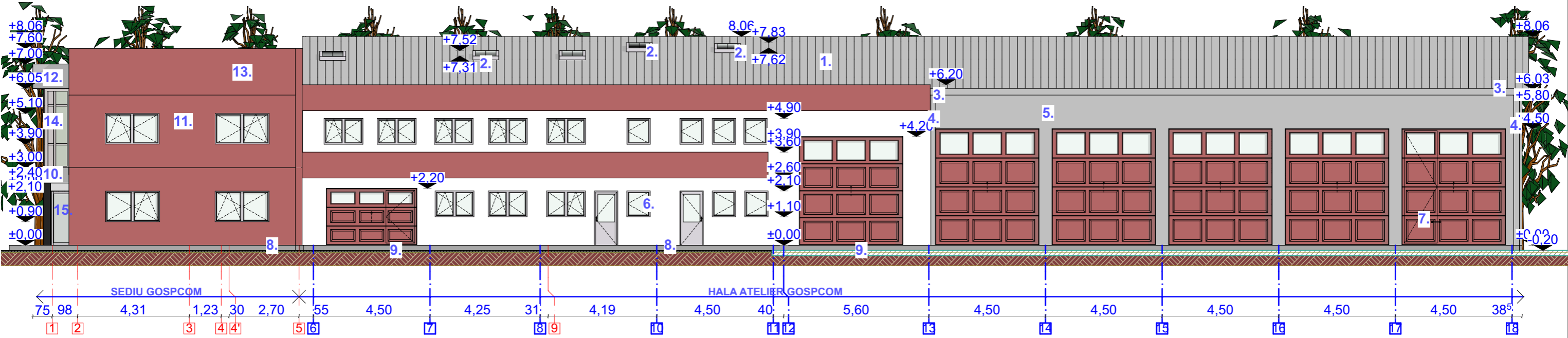

- 1. Invelitoare panori termoizolante tip sandwich culoare gri
- 2. Luminator din policarbonat cu factor solar
- 3. Jgheab infundat din tabla
- 4. Burban din tabla Zn
- 5. Fatada cu placaj din placi termoizolante, foi de otel tratat anticoroziv si vopsit gri
- 6. Tamplarie metalica cu geam termoizolant
- 7. Tamplarie metalica, usa sectionata
- 8. Soclu din beton armat tencuit
- 9. Rampa din elemente prefabricate din beton
- 10. Tencuiala decorativa la fatada culoare gri
- 11. Tencuiala decorativa la fatada culoare bordo
- 12. Atic din beton armat tencuit culoare gri
- 13. Atic din beton armat tencuit culoare bordo
- 14. Perete cortina, structura aluminiu, foi de geam antireflex
- 15. Usa de acces principala rotativa

VERIFICATOR EXPERT			REFERATIE/EXPERTIZA NR. /DATAVERIFICATOR EXPERT		
CATEGORIA DE IMPORTANTA	CLASA DE IMPORTANTA	GRAD DE REZISTENTA LA FOC	PROIECT NR.	FAZA:	PLANSA NR.
C	III	II	1829/2018	SF	A-16
PROIECTANT GENERAL SC CICPROIECT SRL			DENUMIRE PROIECT Extinderea capacitatii parcului Industrial (Inclusiv construire hala Industriala) Amplasament: SF.GHEORGHE Cartierul CAMPUL FRUMOS nr.5		
		NUMELE	SEMNATURA	Scara: 1:150	Beneficiar : MUNICIPIUL SFANTU GHEORGHE
SEF PROIECT	ing. Szanto Emese			Data	Titlu plansei: FATADA S SEDIU SI HALA GOSPCOM
PROIECTAT	arh. Riti Oliver			01.2019	
REDACTAT	Larh. Rosu Maria				

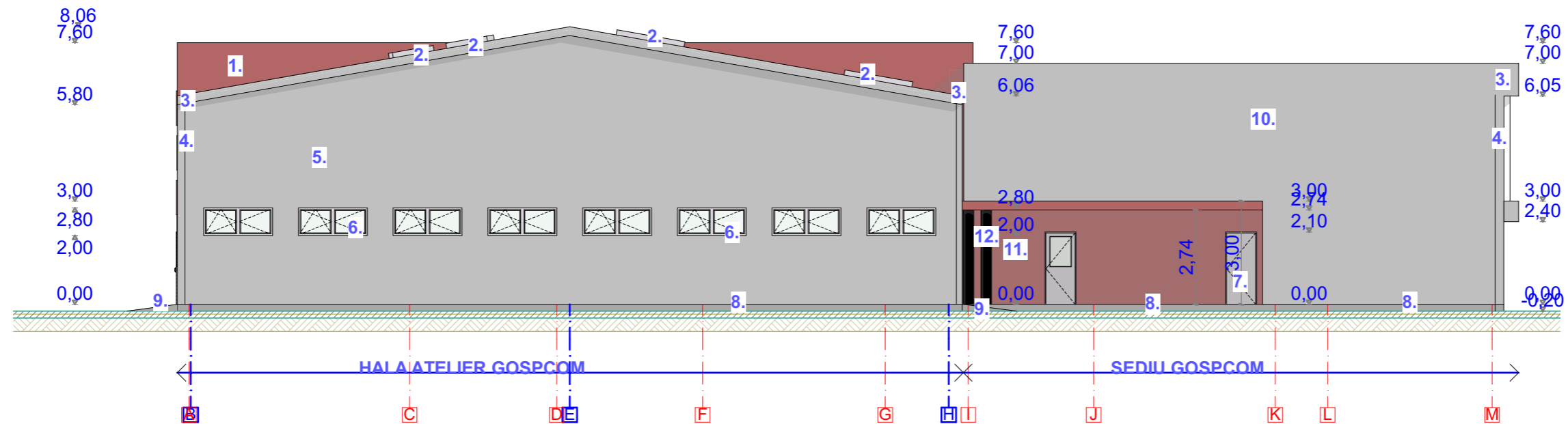

1. Pазie la nvelitoare panouri termoizolante tip sandwich culoare gri
2. Luminator din policarbonat cu factor solar
3. Jgheab infundat din tabla
4. Burban din tabla Zn
5. Fatada cu placaj din placi termoizolante, foi de otel tratat anticoroziv si vopsit gri
6. Tamplarie metalica cu geam termoizolant
7. Tamplarie rezistenta la foc si explozie
8. Soclu din beton armat tencuit
9. Rampa din elemente prefabricate din beton
10. Tencuiala decorativa la fatada culoare gri
11. Tencuila decorativa la fatada culoare bordo
12. Stalpi metalici de sustinere

A-17

FATADA E

1:150

VERIFICATOR EXPERT			REFERATIE/EXPERTIZA NR. /DATA/VERIFICATOR EXPERT		
CATEGORIA DE IMPORTANTA	CLASA DE IMPORTANTA	GRAD DE REZISTENTA LA FOC	PROIECT NR.	FAZA:	PLANSĂ NR.
C	III	II	1829/2018	SF	A-17
PROIECTANT GENERAL SC CICPROIECT SRL			DENUMIRE PROIECT Extinderea capacității parcului Industrial (Inclusiv construire hala Industrială) Amplasament: SF.GHEORGHE Cartierul CAMPUL FRUMOS nr.5		
			NUMELE	SEMNAȚURA	Scara: 1:150
SEF PROIECT			ing. Szanto Emese		Titlu planșei: FATADA E SEDIU SI HALA GOSPCOM
PROIECTAT			arh. Riti Oliver		
REDACTAT			Larh. Rosu Maria		
				Data 01.2019	

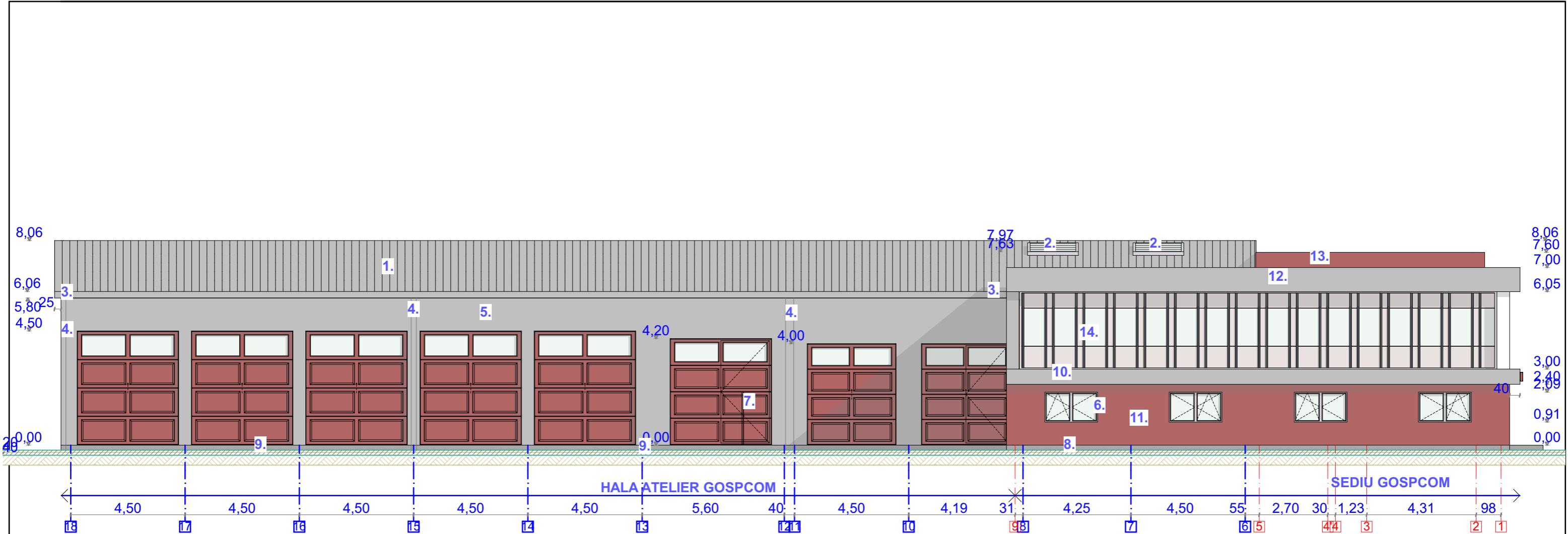

- 1. Invelitoare panori termoizolante tip sandwich culoare gri
- 2. Luminator din policarbonat cu factor solar
- 3. Jgheab infundat din tabla
- 4. Burban din tabla Zn
- 5. Fatada cu placaj din placi termoizolante, foi de otel tratat anticoroziv si vopsit gri
- 6. Tamplarie metalica cu geam termoizolant
- 7. Tamplarie metalica, usa sectionata
- 8. Soclu din beton armat tencuit
- 9. Rampa din elemente prefabricate din beton
- 10.Tencuiala decorativa la fatada culoare gri
- 11.Tencuila decorativa la fatada culoare bordo
- 12. Atic din beton armat tencuit culoare gri
- 13. Atic din beton armat tencuit culoare bordo
- 14. perete cortina, structura aluminiu, foi de geam antireflex

A-18

FATADA N

1:150

VERIFICATOR EXPERT			REFERATIE/EXPERTIZA NR. /DATAVERIFICATOR EXPERT		
CATEGORIA DE IMPORTANTA	CLASA DE IMPORTANTA	GRAD DE REZISTENTA LA FOC	PROIECT NR.	FAZA:	PLANSA NR.
C	III	II	1829/2018	SF	A-18
PROIECTANT GENERAL SC CICPROIECT SRL			DENUMIRE PROIECT Extinderea capacitatii parcului Industrial (Inclusiv construire hala Industriala) Amplasament: SF.GHEORGHE Cartierul CAMPUL FRUMOS nr.5		
			NUMELE	SEMNAURA	Scara: 1:150
SEF PROIECT			ing.Szanto Emese		Titlu plansei: FATADA N SEDIU SI HALA GOSPCOM
PROIECTAT			arh. Riti Oliver		
REDACTAT			Larh. Rosu Maria		
				Data 01.2019	